EDIFICIO E3
PORTAL 1
PLANTA 2+ÁTICO - PUERTA B
VIVIENDA TIPO B.2-B
Nº REFERENCIA 18

# PROMOCIÓN DE 114 VIVIENDAS EN BLOQUES PLURIFAMILIARES, GARAJES Y URBANIZACIÓN INTERIOR DE ZONAS COMUNES, SITUADA EN PARCELA PMc Y R4.2 (R3 FASE II) PRIMERA ETAPA 42 VIVIENDAS DEL SECTOR SUP R-8 "ALTOS DE ESTEPONA" T.M. DE ESTEPONA (MÁLAGA)

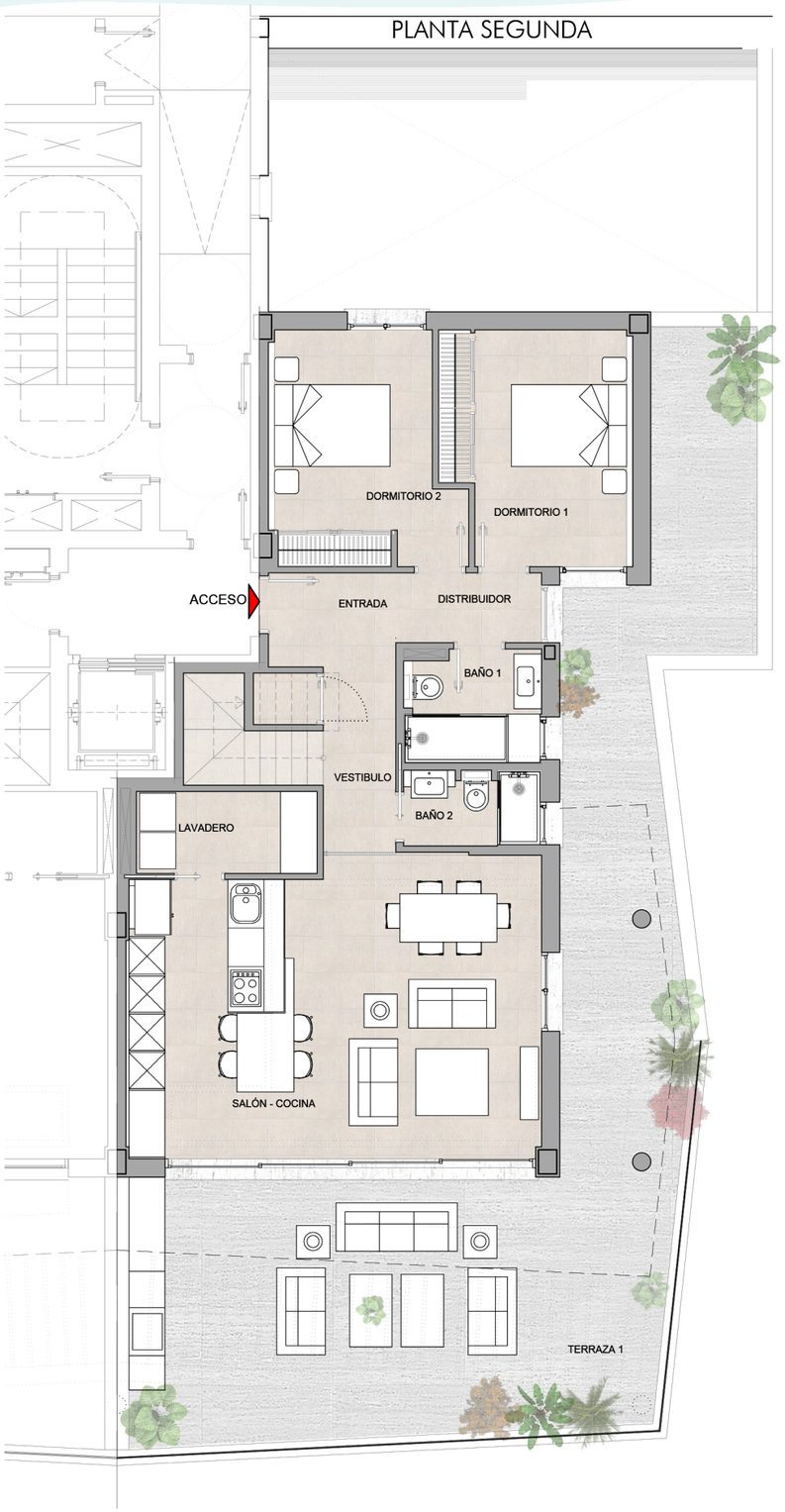

CUADRO DE SUPERFICIES

VIVIENDA EN PLANTA SEGUNDA + ÁTICO

| | |
|---|---|
| ENTRADA | 05,50 m² |
| VESTIBULO | 02,40 m² |
| SALON-COCINA | 33,05 m² |
| LAVADERO | 04,00 m² |
| DISTRIBUIDOR | 02,60 m² |
| DORMITORIO 1 | 11,65 m² |
| DORMITORIO 2 | 11,10 m² |
| BAÑO 1 | 04,05 m² |
| BAÑO 2 | 02,75 m² |
| ESCALERAS | 04,50 m² |
| VESTÍBULO | 01,85 m² |
| * TERRAZA 1 | 65,15 m² |
| * TERRAZA 2 | 96,80 m² |
| TOTAL ÚTIL VIVIENDA | 83,45 m² |
| TOTAL CONSTRUIDA VIVIENDA | 105,14 m² |

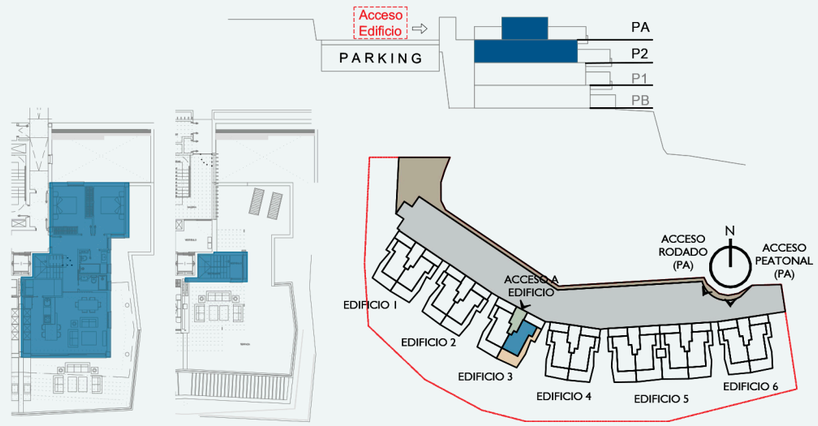

El presente plano no tiene carácter contractual, siendo meramente informativo al haber sido elaborado a partir de los estudios previos del proyecto, pudiendo estar sujeto a modificaciones derivadas del desarrollo del proyecto o motivadas por exigencias técnicas en su ejecución. El mobiliario que figura en la vivienda es meramente decorativo y no está incluido en el precio de la vivienda, salvo lo expresamente mencionado en la memoria de calidades.